目次 [閉じる]

芸術鑑賞会、自信を持って呼べるのはどこだろう？
kajiiプロフィール
自信を持っておすすめできる理由は？
①何よりもまず、音楽の凄さ
②学びがあり、しかも笑顔になるコンサート
③参加型演目が盛りだくさん
④実績多数！
⑤忙しい先生のお手を煩わせません
⑥コンサートだけじゃない！多彩なプログラム
実績
開催校の声
コンサート概要
配信について
★出演料金について
●お問い合わせ先
今すぐ検討できない場合は…

芸術鑑賞会、自信を持って呼べるのはどこだろう？

kajiiコンサート「食器は歌う」ダイジェスト

後で見る
共有
「食琴」のご紹介♪
見る YouTube

芸術鑑賞の企画中、いろんな会社から分厚いパンフレットが送られてくる。
いろんな団体が載っているけれど、子供たちが学べて、しかも心底楽しめるのはどこなんだろう？

なにか決め手があればいいんだけど…

そんな風に感じていらっしゃるあなたへ。

kajiiの日用品楽器コンサートは、他の先生や生徒さんにも自信を持っておすすめできるスペシャルな音楽体験です！

kajiiプロフィール

「音楽と楽器をもっと身近に」という願いから、 150種類以上の日用品楽器を創り出し音楽を奏でる。

茶碗、どんぶり、湯呑みなどを並べたオリジナル楽器「食琴（dishphone)」をメインに、 タライ、空き缶、ペットボトル、お菓子の空き箱などから飛び出す音楽が絶賛され、 40を超えるテレビ番組に出演。

名古屋を拠点に全国各地で公演を行う。ちなみにメンバーの二人とも、パパである。

自信を持っておすすめできる理由は？

①何よりもまず、音楽の凄さ

次から次に登場する見たこともない楽器たち。
身近なものから生まれる驚きの音色、衝撃的な演奏に生徒さんはもちろん先生方までがビックリ。

海外からも演奏依頼がかかる、**世界中でkajiiにしかできない本物のパフォーマンス**を体感してください。

②学びがあり、しかも笑顔になるコンサート

迫力の演奏はもちろん、トークでも沸かせます。
随所に笑いの要素があり、また意外な演出も多数登場するエンターテインメントな内容です。

コンサートの最後まで飽きずに、あっという間に時間が過ぎてしまったという声を多数いただいています。
「楽しい」ことで生徒さんの心を開き、**「工夫の大切さ」「創る楽しさ」**をお伝えしていきます。

③参加型演目が盛りだくさん

演奏をただ観るだけでなく、実際に生徒さんが参加できる演目が多数あります。

参加していただくことで音楽がもっと身近になり、会場が一体となって盛り上がります。

見る、聴くだけでなく「触る」「考える」など自発的行動を通すことで芸術がより体感できます。

④実績多数！

日用品楽器のプロとして、新聞やテレビをはじめとするメディア出演が多数あります。
学校公演、イベント出演も全国各地、北海道から四国までさまざまな場所で行っています。

障害をお持ちの方向けの公演実績もございます。お気軽にご相談ください。

⑤忙しい先生のお手を煩わせません

事前の準備や当日も特に難しいご用意は必要ありません。
機材の手配・操作も全てkajii側で行いますので、安心してお任せください。

⑥コンサートだけじゃない！多彩なプログラム

小学生・中学生にはコンサート後の「楽器体験ワークショップ」

kajiiのオンライン公演

高校生・大学生には講演形式での「kajiiの特別授業」も開催可能です。

また、ピアノ・マリンバを加えた4人編成「さ・ま～kajii」も！クラシックなどを織り交ぜた賑やかなステージです。

実績

●主なメディア出演

朝日新聞/中日新聞/「スッキリ！」/「オトラクション」/「嵐にしやがれ」/「笑っていいとも！」/「24時間テレビ」/美作大学TVCM主演/「ニュースOne」/「ぶらり途中下車の旅」/「さらさらサラダ」/「ほっとイブニング」/他多数

이들이 한국을 떠나도
연주는 우리 귓가에 계속 맴돌듯
24HOUR TELEVISION
交響楽団メンバー生LIVE!
イオンモール名古屋茶屋(港区)
kajii
美作大学
Youtube再生回数がとんでもない
なぜ？

●主な学校公演実績

梨の木小学校/大治中学校/名城大付属高校/佐屋小学校/外山小学校/聖徳学園大付属小学校/茨田南小学校/はとり中学校/大曽根中学校/中部大学第一高校/名古屋芸術大学/他多数

開催校の声

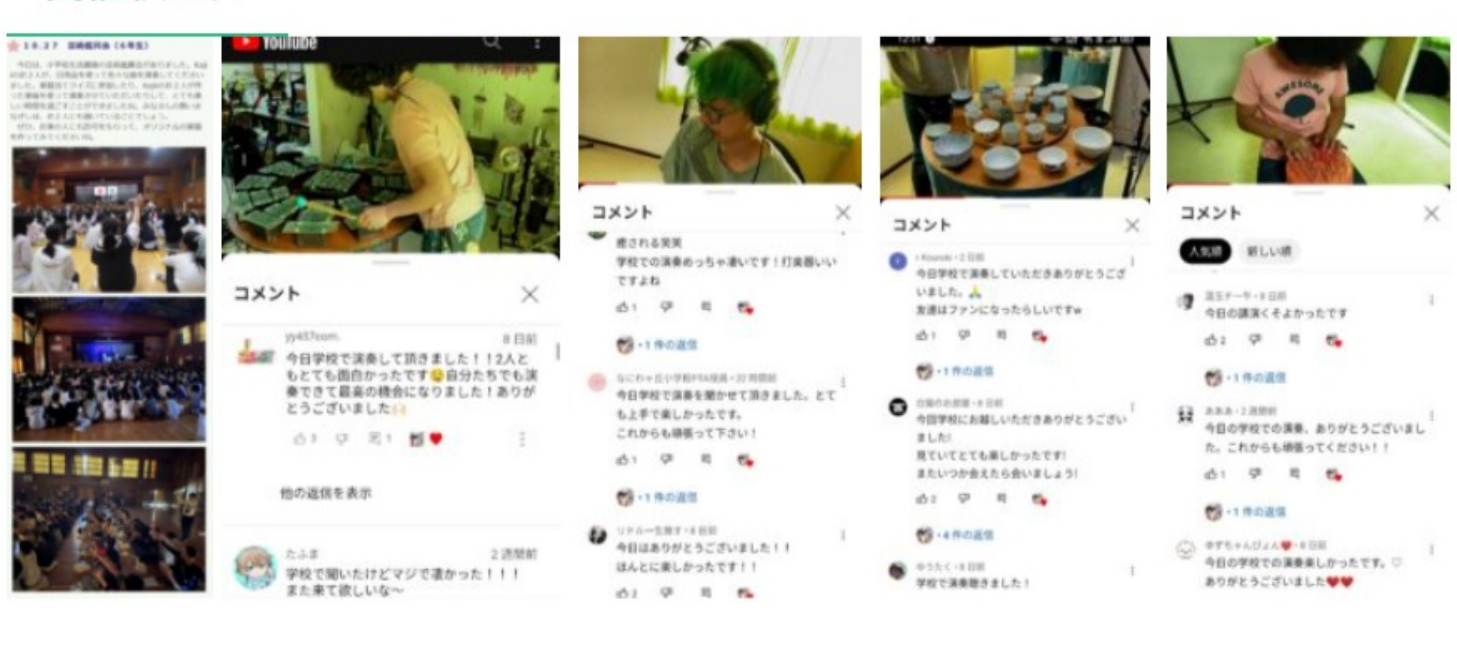

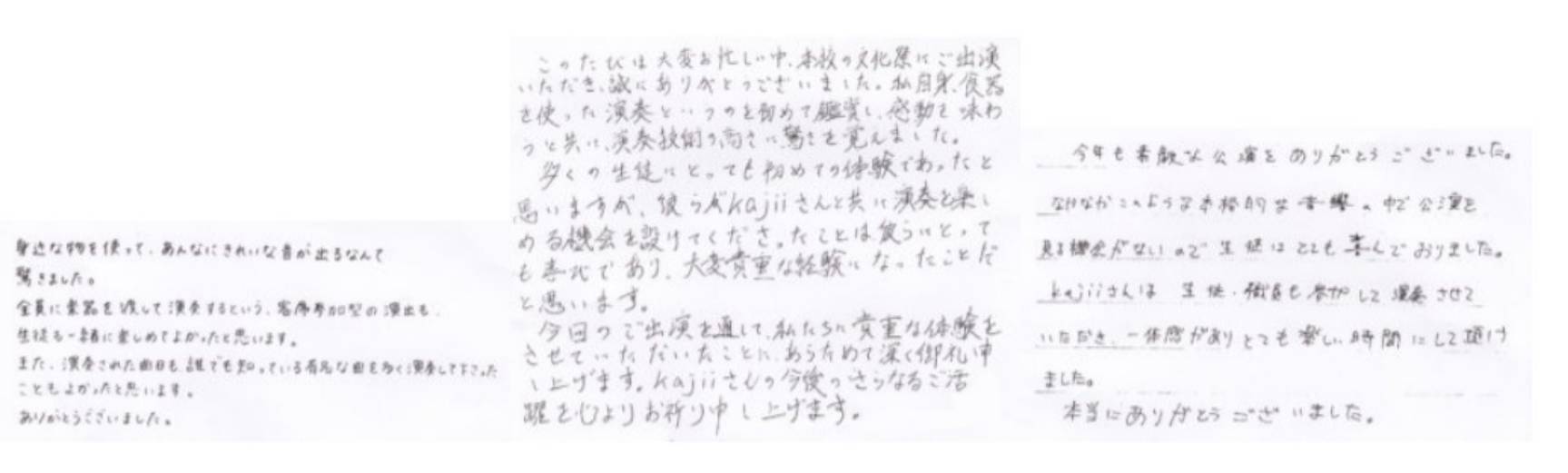

kajii(カジー)のみなさんへ
kajiiのみなさんへ
コンサート
ありがとう
楽しいコンサートありがと
kajiiさんへ

コンサート概要

演奏時間は基本は60分、ご希望に合わせて調整させていただきます。
内容も年齢層に合わせ調整いたします。

対象人数は30名～1500名まで対応可能です！
一日二回開催、ホール開催も可能です。

開催にあたってテーマなどありましたらお気軽にご相談ください！

kajii学校公演ダイジェスト動画

後で見る
共有
kajii
芸術鑑賞会ダイジェスト
※この日は高校公演（80分）でした。
見る YouTube

配信について

配信をされたいというご希望も増えております。

kajiiとしては、配信をご希望の学校さまにはkajiiのオンライン公演をご提案します。

★体育館でのステージ演奏を各教室に配信すればいいのでは？
→オンラインでは、双方向性や手元のアップ映像がとても大切です。
また、教室のテレビでは音質も微妙です。オンライン専用に用意したプログラムを
ご自宅のデバイスで楽しんでいただけるこちらを推奨しております。

収録したものを後日生徒に渡す、という学校さまには収録プランをご提案しています。
収録プランは固定3カメラ映像を編集したもので、出演料＋15万円（税別）となります。（データ納品となります）

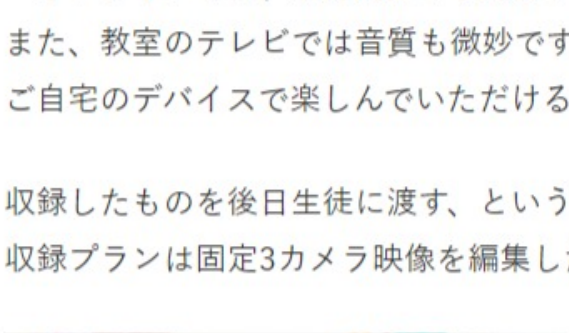

★出演料金について

料金目安（税込）

小、中学校	人数×880円
高校	人数×990円

※下限は11万円（税込）とさせていただきます。

上記金額には、出演料の他、音響機材レンタル費、アシスタント＋PAオペレーター委託費等が含まれています。

※交通費は別途。
★当事務所より片道2時間半以上かかる場所の場合、別途見積もりが必要になりますのでご相談ください。
※料金は予告なく変更となる場合があります。

●お問い合わせ先

簡単なご質問等でもお気軽にお問い合わせください。
お見積り、日程の仮押さえも可能です。
特に9月～11月は大変忙しくなりますので、秋の開催をご検討中の方は今すぐお問い合わせください。

お電話でのご相談をご希望の方は**090-7855-1873**までどうぞ。

また、愛知県海部郡大治町にkajiiの事務所があります。
（〒490-1136　愛知県海部郡大治町花常西江端42ミレーナ）
こちらで直接打ち合わせも可能ですので、ご希望の場合はその旨お伝えください。

★メールフォーム確認後、担当者より折り返しメールをお送りします。
折り返しメールがない場合、エラーでメッセージが届いていない場合があります。
その場合、お手数ですが上記電話番号までご連絡をお願いします。

★お問い合わせ内容（必須）
● kajiiの日用品楽器コンサート　○ さ・ま～kajii　○ Asumi×kajii　○ 音楽の島　○ 楽器見本の貸出　○ その他

★お名前（必須）

ふりがな

★メールアドレス（必須）

電話番号

（あれば）ホームページURL

★メッセージ，お仕事依頼 message

送信

reCAPTCHA で保護されています
プライバシー - 利用規約

今すぐ検討できない場合は…

「時期も違うし、今すぐには検討できないな…」という方は、ぜひSNS等でkajiiをフォローしてください。

日頃いろんなものを作っていますので、楽しみながらお付き合いいただければ幸いです！

NEXT→平日・東海三県のお得な幼保プラン

kajiiをフォロー！

© 2019 kajii　公式ホームページ.